



Organisation et ressources humaines en 2023.

Service d'urgences du Pôles Santé Sarthe et Loir

Le Bailleul

Sarthe

Ce document restitue les éléments issus d'une enquête auprès des services d'urgences de la région visant à recueillir des données sur l'organisation et les ressources mobilisées en 2023 : moyens humains, filières, plateaux techniques...



7 809 passages en 2023

Source RPU



183 sorties SMUR



Durée médiane de passage : 1h58

Source RPU

RESSOURCES MÉDICALES

Médecins (semaine du 12 au 18 juin 2023)

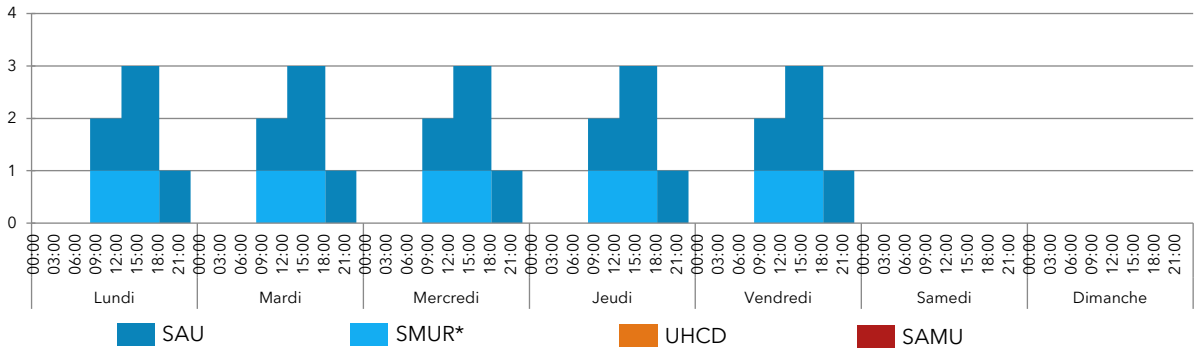

* Poste mutualisé avec le SAU de 08h30 à 18h30 en semaine. EPMU le reste du temps.

Internes (semaine du 12 au 18 juin 2023)

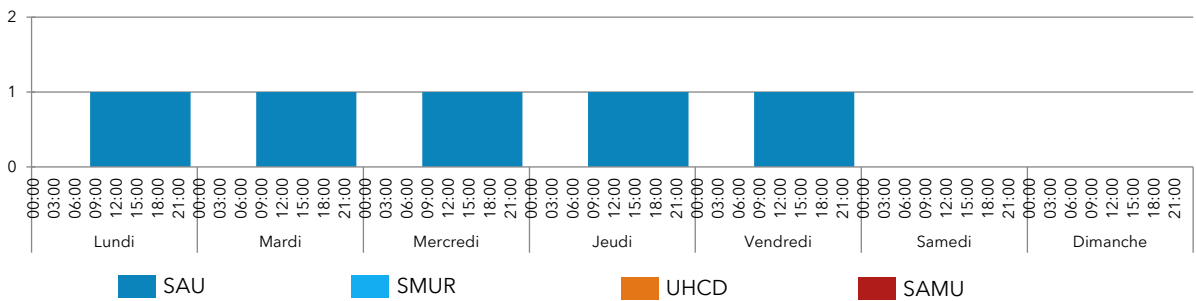

Effectifs médicaux annuels moyens en 2023 (en équivalent temps plein)

2,8 urgentistes

Âge des urgentistes

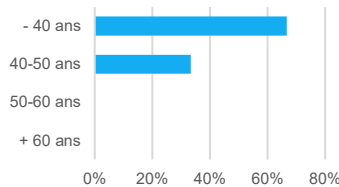

1 interne

Organisation des gardes

Nombre moyen de gardes par mois par médecin senior : 0

Participation d'autres médecins de l'établissement ?

- oui, régulièrement oui, occasionnellement non

Présence d'internes toutes les nuits ?

- oui, 7 nuits/7 oui, 5 à 6 nuits/7 en moyenne oui, moins de 5 nuits/7 non

Recours à l'intérim en 2023 ?

- oui, régulièrement oui, occasionnellement non

(530 heures en 2023)

RESSOURCES PARAMÉDICALES

IDE et IAO (semaine du 12 au 18 juin 2023)

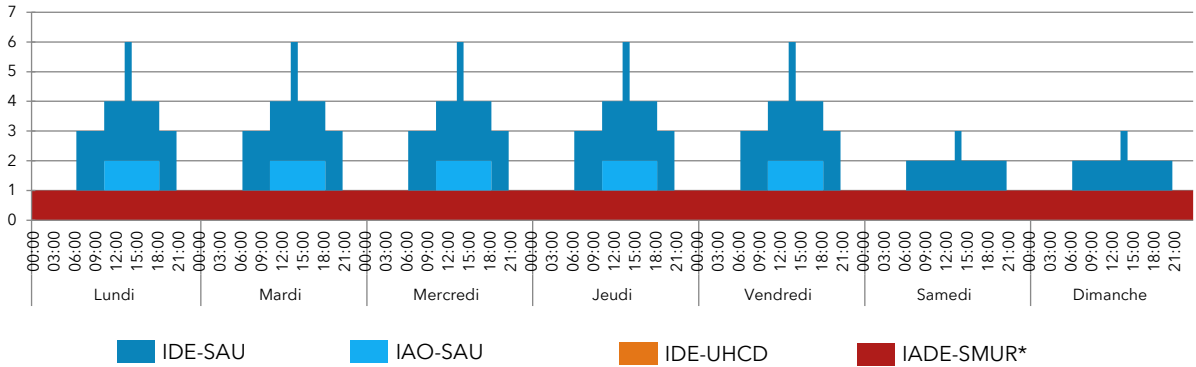

* SMUR de 08h30 à 18h30 en semaine, EPMU le reste du temps.

Effectifs paramédicaux annuels moyens en 2023 (en équivalent temps plein)

- 1** cadre
- 13** infirmiers
- 12** aides-soignants
- 2** secrétaires médicales
- 5** agents administratifs



ORGANISATION

Accueil et tri

Agent dédié à l'accueil

le jour H24 non

IAO

le jour H24 non

si oui, autorisé à faire des prescriptions anticipées antalgique biologie radiologie

MAO

le jour H24 non

si non, fonction assurée par un médecin du service le jour H24 non

Tri

Zone dédiée

Échelle utilisée : French

Logiciels utilisés aux Urgences

Logiciel administratif : Hextant

Logiciel métier : Orbis

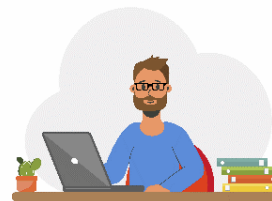

Gestion des lits et tension

Unité temporaire

oui non

Bed manager

le jour H24 non, assuré par le cadre des urgences

Gestion des urgences intrahospitalières par les urgentistes

la nuit H24 non

Filières d'organisation du SAU

Filière courte (avec du personnel et des locaux dédiés)

le jour H24 non Gérée par urgentiste

Filière classique

11 places en box

SAUV / déchoquage

2 places Gérée par les urgentistes



Zone d'attente arrivée

20 places

Surveillance / zone d'attente départ

3 places

UHCD

4 lits Au sein des urgences

Réorientations

Maison médicale de garde

oui non

Horaires d'ouverture : 20h - 23h, le samedi 12h-00h, le dimanche 9h-00h

Réorientez-vous certains patients vers la MMG ? oui non

Centres de soins non programmés à proximité

oui non

Liste :

Réorientez-vous certains patients vers ces centres ? oui non

Filières de spécialités

Psychiatrie

Médecin le jour H24 non
(2 jours par semaine)

Infirmier le jour H24 non
(du lundi au vendredi)

Gériatrie

Équipe mobile ou avis téléphonique le jour H24 non

Pédiatrie

Accueil systématique par un pédiatre le jour H24 non

Zone dédiée oui non

Soins critiques

Réanimation

USC Gérée par les anesthésistes

Filière AVC

Thrombolyse

UNV UNV la plus proche à 40 km

Télémédecine avec centre spécialisé

Bloc H24

Plateau technique

Échographe aux Urgences	<input checked="" type="checkbox"/> oui	<input type="checkbox"/> non
Scanner, accès facilité	<input type="checkbox"/> le jour	<input checked="" type="checkbox"/> H24 <input type="checkbox"/> non
IRM, accès facilité	<input checked="" type="checkbox"/> le jour	<input type="checkbox"/> H24 <input type="checkbox"/> non
Interprétation à distance	<input type="checkbox"/> le jour	<input checked="" type="checkbox"/> H24 <input type="checkbox"/> non
Interprétation des radiographies systématique par les radiologues	<input checked="" type="checkbox"/> oui	<input type="checkbox"/> non
Automates de biologie délocalisés aux Urgences	<input type="checkbox"/> oui	<input checked="" type="checkbox"/> non



ACTIVITÉ

Fermeture / accès régulé du service d'urgences

Fermeture en 2023	<input checked="" type="checkbox"/> oui	<input type="checkbox"/> non	Accès régulé en 2023	<input checked="" type="checkbox"/> oui	<input type="checkbox"/> non
En semaine	<input checked="" type="checkbox"/> le jour	<input checked="" type="checkbox"/> la nuit	En semaine	<input checked="" type="checkbox"/> le jour	<input checked="" type="checkbox"/> la nuit
Le week-end	<input checked="" type="checkbox"/> le jour	<input checked="" type="checkbox"/> la nuit	Le week-end	<input checked="" type="checkbox"/> le jour	<input checked="" type="checkbox"/> la nuit

SMUR

Présence d'un SMUR	<input checked="" type="checkbox"/> oui	<input type="checkbox"/> non
Nombre d'équipes le jour	1	
Nombre d'équipes la nuit	0	
Ambulancier dans l'équipe SMUR	<input type="checkbox"/> le jour	<input checked="" type="checkbox"/> H24 <input type="checkbox"/> non
Transport infirmier interhospitalier	<input type="checkbox"/> oui	<input checked="" type="checkbox"/> non
Activité mutualisée du médecin SMUR au SAU	<input checked="" type="checkbox"/> oui	<input type="checkbox"/> non
Ligne de SMUR fermée au moins une fois en 2023	<input checked="" type="checkbox"/> oui	<input type="checkbox"/> non
Remplacée par une EPMU	<input checked="" type="checkbox"/> oui	<input type="checkbox"/> non

SAMU

SAMU dans l'établissement	<input type="checkbox"/> oui	<input checked="" type="checkbox"/> non
Régulation libérale, hors PDSA	<input type="checkbox"/> oui	<input type="checkbox"/> non
Régulation libérale, en PDSA	<input type="checkbox"/> oui	<input type="checkbox"/> non